Job Migrate WD2 Travels

Mit diesem Job können **abgeschlossene Reiseabrechnungen** aus **Webdesk 2.x** nach Webdesk 3 migriert werden. Dabei werden alle Bestandteile der Reiseabrechnung übernommen:

- Taggeld (inkl. Abzüge)
- Etappen
- Km-Gelder
- Belege

Es werden keine mit einer Reiseabrechnung verknüpfte Zeitkorrekturen übernommen. Diese sind "normale" Zeitkorrekturen und können durch die normale Antragsmigration übertragen werden.
Grundsätzlich erzeugt die Reisemigration ein neues TmTravelExpense Objekt in der Dienstreiseabrechnung mit dem Status "Reise migriert". Es wird aber kein Workflow-Antrag generiert. D.h. sämtliche Informationen über den Ablauf des Workflows gehen bei der Reiseabrechnungs-Migration verloren.

Vorraussetzungen

Für eine erfolgreiche Migration der Dienstreise sind folgende Angaben im Job notwendig:

- **Domino-Servername**
  Angabe IP-Adresse oder hostname gefolgt mit Doppelpunkt und Port, z.B. 192.168.3.2:63148
- **Pfad der Datenbank**
  z.B. wdtravel.nsf
- Benutzer zur Anmeldung an Lotus Notes (IIOP), z.B. sadmin
- Passwort zur Anmeldung an Lotus Notes (IIOP) z.B. ksedbewfi
- **Suchstring** für Suche nach Reiseabrechnungs-Dokumente (z.B. form="Reisehauptdokument" & status="9")
  - Falls man hier die Migration inital auf eine bestimmte Person einschränken möchte, könnte man den Suchstring erweiteren um z.B. & stpersnr="2900223"
- **Auswahl Inlandsregion** in Webdesk3
- Auswahl des Inlandsregions-Kürzel in Webdesk2
- **Import Reiseart**
  Pro Reiseart im Webdesk 2.x
  - Definition Reiseart-Kürzel in Webdesk 2.x
  - Auswahl der Reiseart in Webdesk3
- **Import-Belegart**
  Mapping der Belegarten pro Reiseart
  - Beleg-Name Webdesk 2.x
  - Beleg-Definition Webdesk3
- **Zusatzfelder** auf Reiseabrechnungs-Ebene
  - Mapping der Zusatzfelder

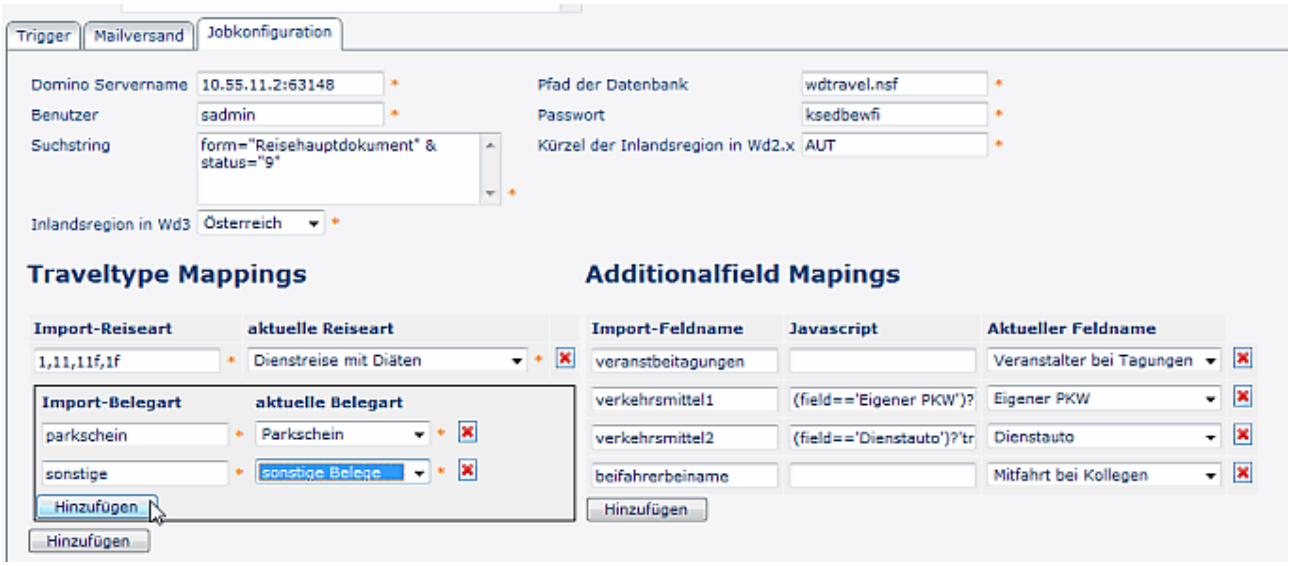
Trigger
Mailversand
Jobkonfiguration
Domino Servername
10.55.11.2:63148
Benutzer
sadmin
Suchstring
form="Reisehauptdokument" & status="9"
Inlandsregion in Wd3
Österreich
Pfad der Datenbank
wdtravel.nsf
Passwort
ksedbewfi
Kürzel der Inlandsregion in Wd2.x
AUT
Traveltype Mappings
Import-Reiseart
aktuelle Reiseart
1,11,11f,1f
Dienstreise mit Diäten
Import-Belegart
aktuelle Belegart
parkschein
Parkschein
sonstige
sonstige Belege
Hinzufügen
Hinzufügen
Additionalfield Mapings
Import-Feldname
Javascript
Aktueller Feldname
veranstbeitagungen
Veranstalter bei Tagungen
verkehrsmittel1
(field=='Eigener PKW')?
Eigener PKW
verkehrsmittel2
(field=='Dienstauto')?'tr
Dienstauto
beifahrerbeiname
Mitfahrt bei Kollegen
Hinzufügen