Webdesk TA Connector

For the Installation used File: setup-webdesk-tacon-xxxx-xxbit.exe

- Doppelklick startet die Installation
- Sprache wählen, ok
- Willkommen im Assistenten, weiter

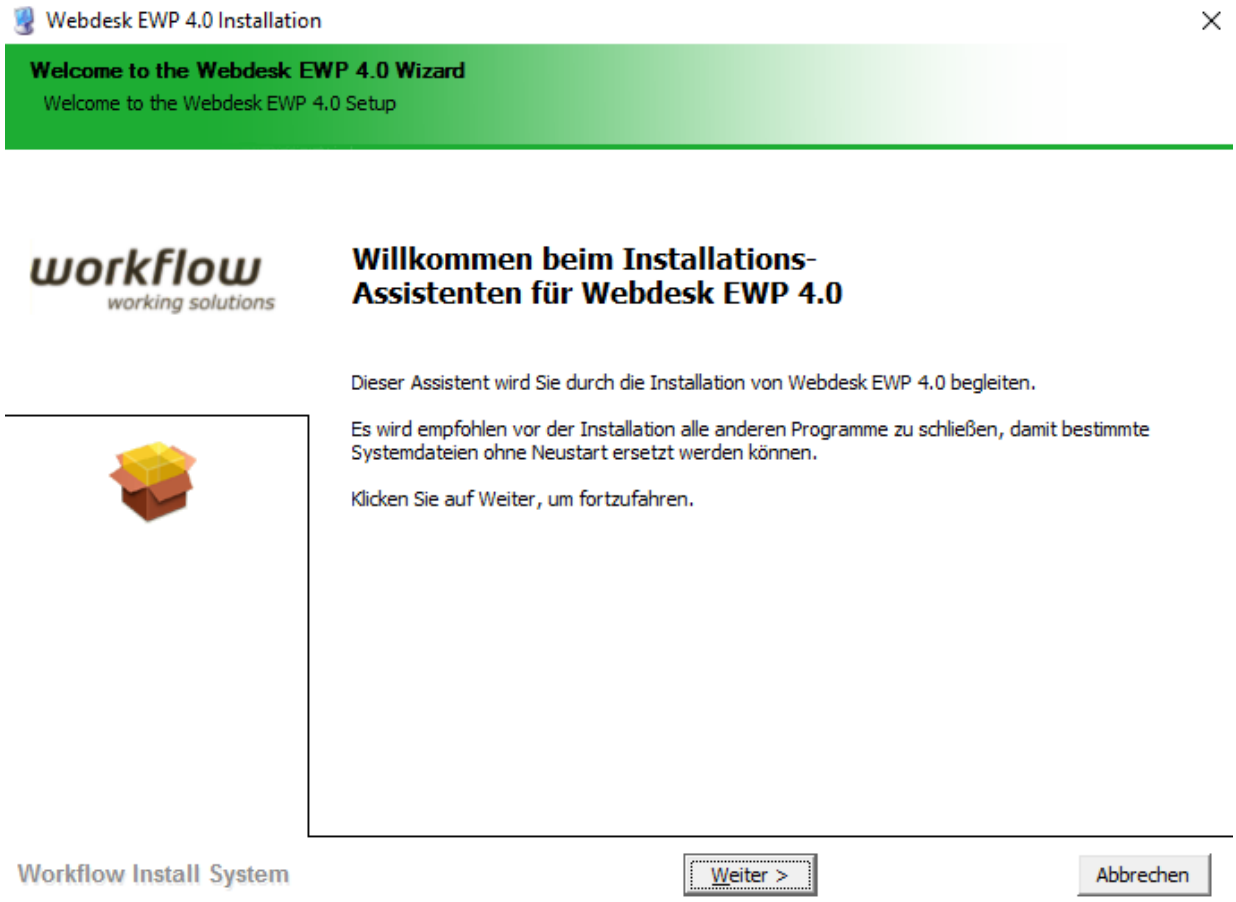

- Installation wählen
  - Install TA-Connector
  - Weiter

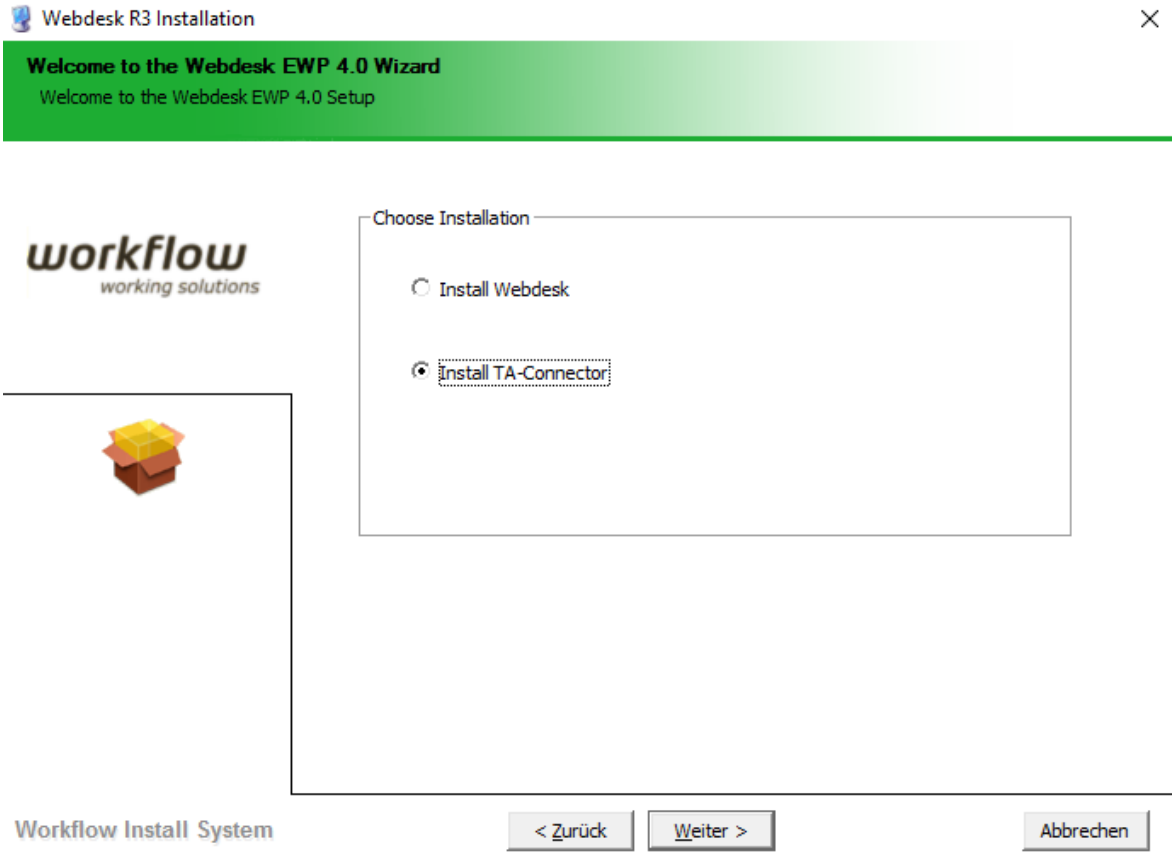

- Sprache wählen, ok
- Willkommen im Assistenten, weiter

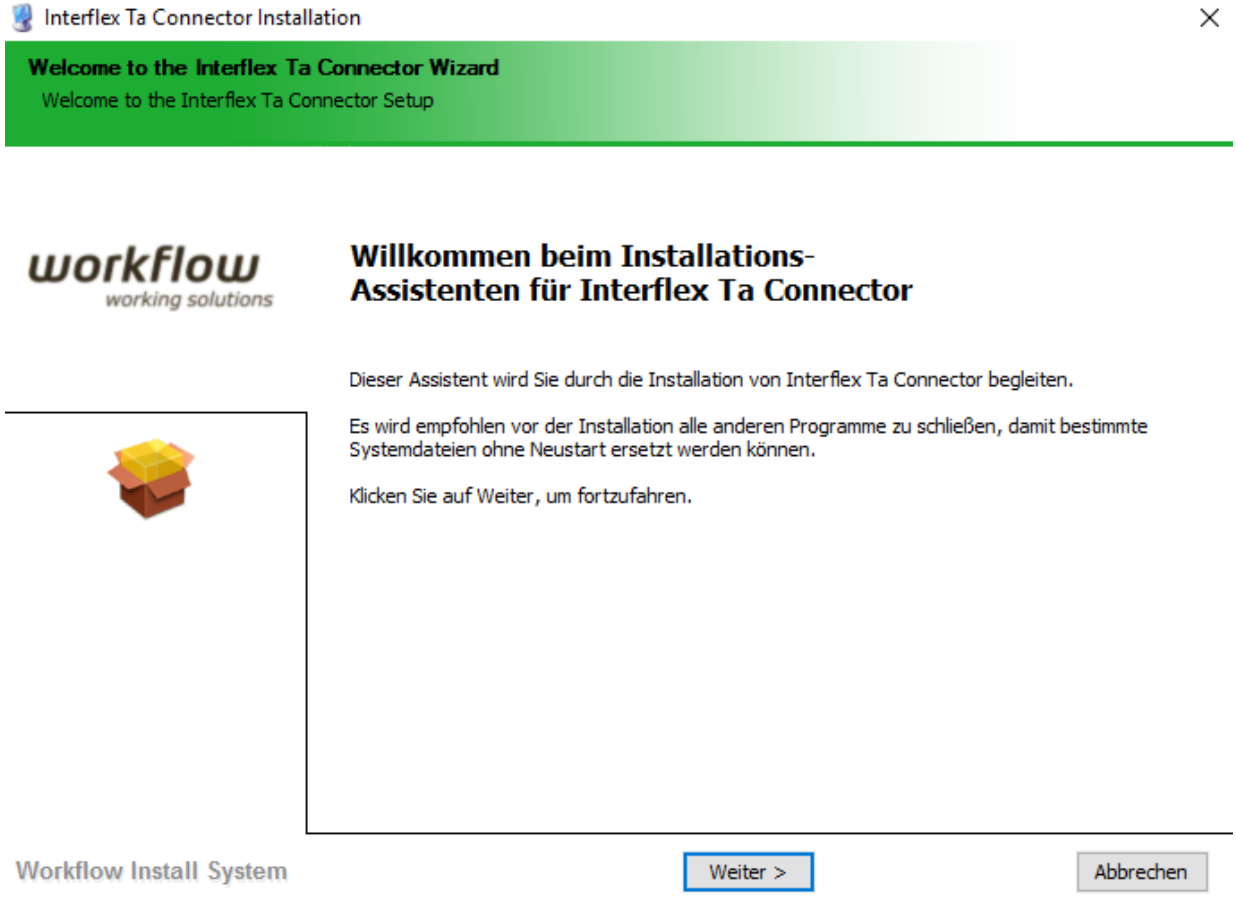

- Wie viele RMI Server sollen derzeit laufen: 2 ist voreingestellt (je höher der Wert, desto mehr zeitgleiche Anfragen können verarbeitet werden), weiter

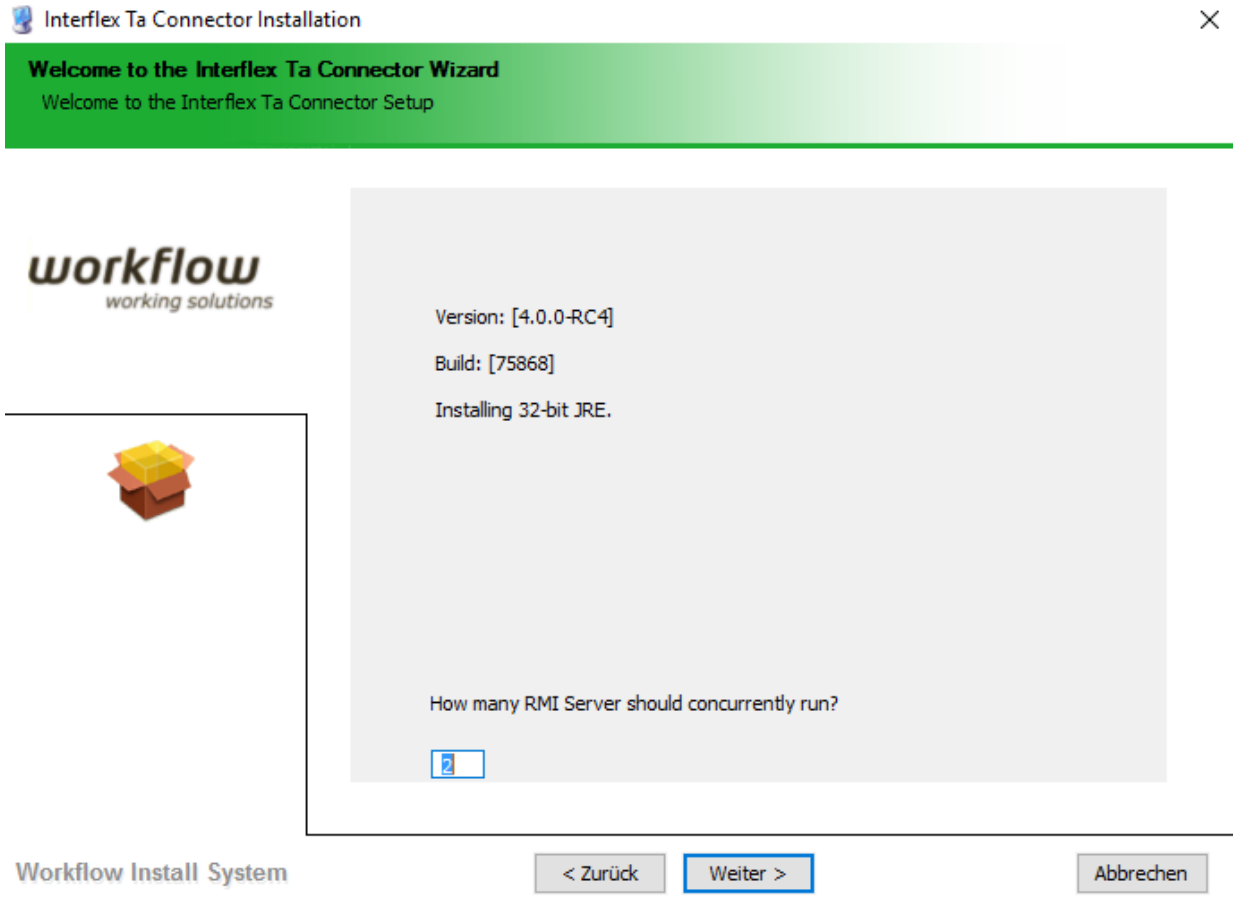

- Zielverzeichnis, voreingetragen, installieren

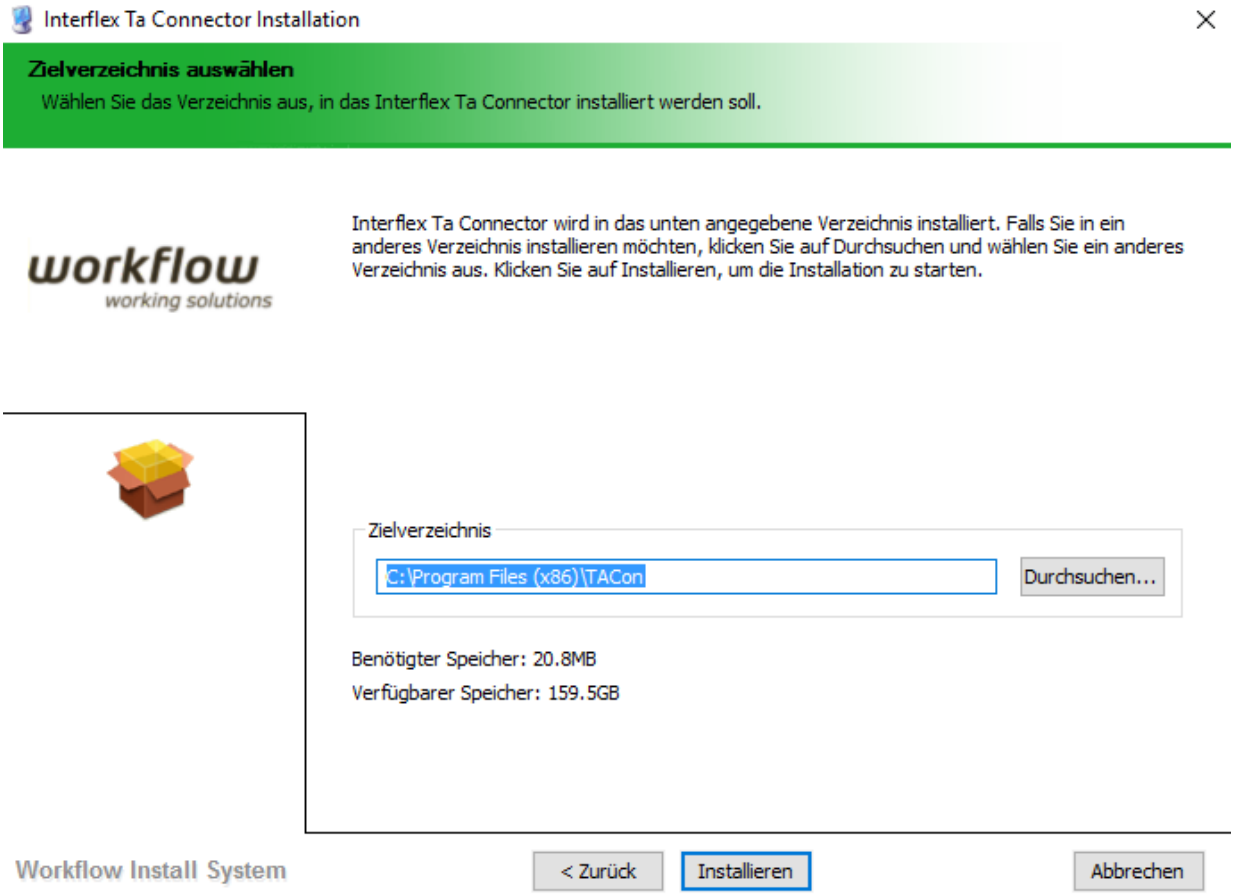

- Interflex TA Connector wird installiert
- Installation fertig, weiter

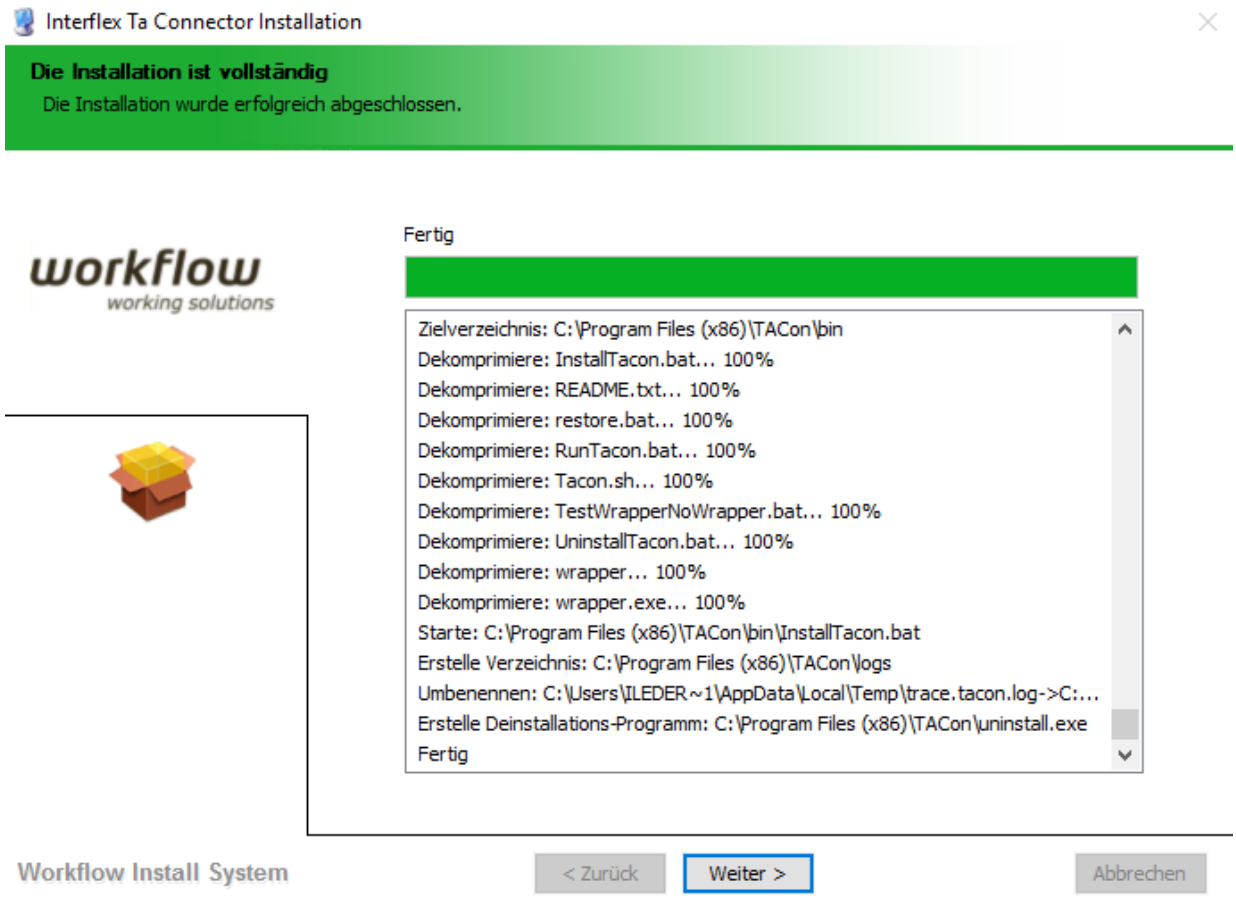

- Finish, Checkbox bei „Start Webdesk TA-Interflex Connector“ angehakt belassen, beenden

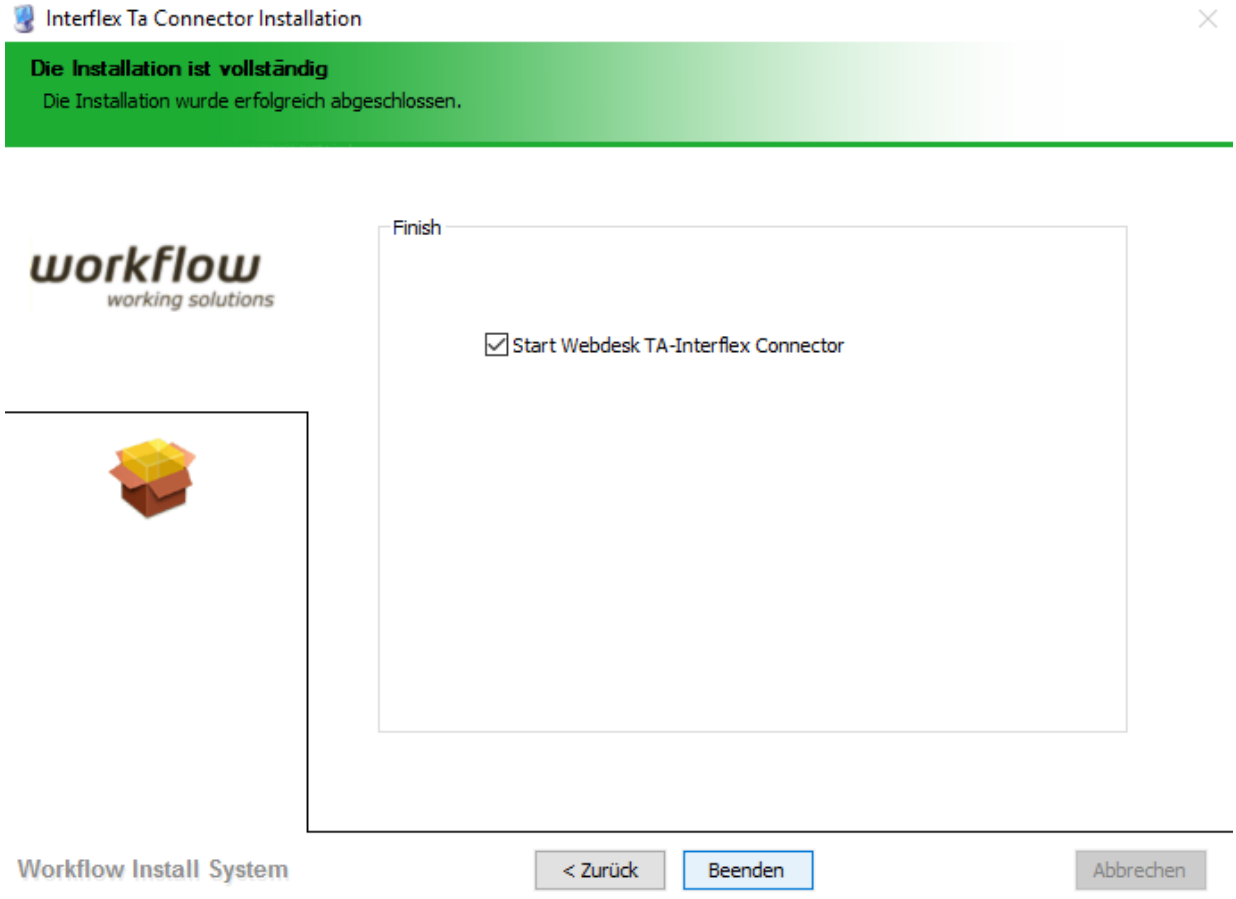

- In den Windows Diensten prüfen ob Webdesk TA Connector for IF6020 automatisch gestartet ist und gegebenenfalls ändern