

Organisation

Stellenplan

06.03.2017 MVER-MVERTR Muster Ve X ... untergeordnete OEs einbeziehen + -

| Typ | Tarif | SOLL | IST | Wochenstund | Beginn | Ende | Grund | Geplanter Austritt |
|---|-------|--------|------|-------------|--------|------|-------|--------------------|
| ▼ MVER-MVERTR - Muster Vertrieb | | 126,00 | 1,00 | 38,50 | | | | |
| ▶ MVER-VERTRAUSD - Vertrieb Ausland | | 58,00 | | | | | | |
| ▼ MVER-VERTRIND - Vertrieb Inland | | 10,00 | 1,00 | 38,50 | | | | |
| ▶ ABTL 0000090 - Abteilungsleiter 0000090 | | 1,00 | | | | | | |
| ▶ BER 0000055 - Berater 0000055 | | 1,00 | | | | | | |
| ▶ BER 0000089 - Berater 0000089 | | 1,00 | | | | | | |
| ▶ ENTW 0000057 - Entwicklung 0000057 | | 1,00 | | | | | | |
| ▶ ENTW 0000074 - Entwicklung 0000074 | | 1,00 | | | | | | |
| ▶ ENTW 0000092 - Entwicklung 0000092 | | 1,00 | 1,00 | 38,50 | | | | |
| ▶ ENTW 0000093 - Entwicklung 0000093 | | 1,00 | | | | | | |
| ▶ ENTW 0000096 - Entwicklung 0000096 | | 1,00 | | | | | | |
| ▶ VER 0000088 - Vertrieb 0000088 | | 1,00 | | | | | | |
| ▶ VER 0000098 - Vertrieb 0000098 | | 1,00 | | | | | | |
| ▶ MVER-VERWD - Verwaltung | | 58,00 | | | | | | |

Mit dem **Stellenplan** wird die Stellenstruktur der ausgewählten Abteilung zum Stichtag angezeigt. Mit dem Plus-Symbol werden alle Unterordner aufgefächert, mit dem Minus-Symbol wieder ausgeblendet.

Organigramm

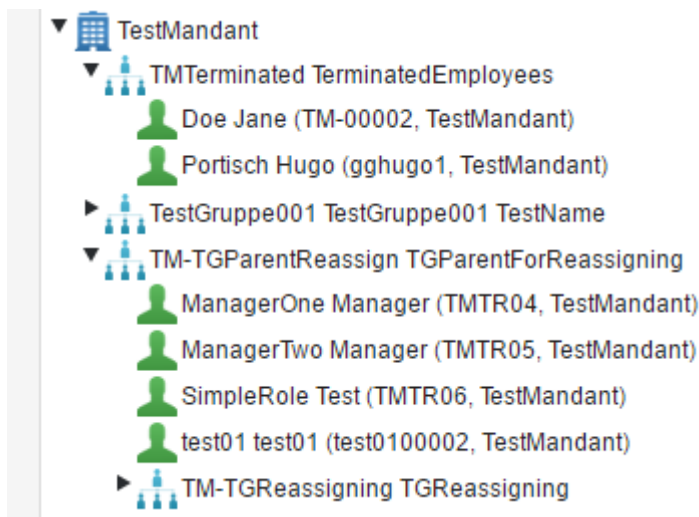

Unter **Organigramm** wird die Firmenstruktur mit allen Organisationseinheiten und Gruppen und den zugewiesenen Mitarbeitern angezeigt.

Organisations-Einheit

Organisations-Einheit:

Mandant*

Kurzname*

Name*

Beschreibung

Oberste Ebene

Gültig von*

Gültig bis

Personen | Planstellen | Hierarchie

0 Elemente

| Person | Gültig von | Gültig bis |
|--------|------------|------------|
|--------|------------|------------|

Frühere Zuordnungen (0 Elemente)

| Person | Gültig von | Gültig bis |
|--------|------------|------------|
|--------|------------|------------|

Hier wird die Liste aller angelegten Organisationseinheiten angezeigt und durch klicken auf „Neu“ können neue Organisationseinheiten angelegt werden.

Dafür momentan vorhandene Felder:

- Mandant (Pflichtfeld)
- Kurzname (Pflichtfeld)
- Name (Pflichtfeld)
- Beschreibung
- Oberste Ebene
- Gültig von (Pflichtfeld)
- Gültig bis (01.01.3000)

Tabs:

- Personen
- Planstellen
- Hierarchie
 - Übergeordnete Gruppe
 - Untergeordnete Gruppe
- Rollen
- In Zuständigkeit von

Kostenstelle

Kostenstellen werden unter anderem für die Zuweisung von Kosten von Weiterbildungen der Mitarbeiter verwendet.

Kostenstelle:

Abbrechen Speichern

Mandant*

Kurzname*

Name*

Beschreibung

Gültig von* 06.03.2017

Gültig bis 01.01.3000

Personen Planstellen

Stammkostenstelle Akontierung

Neu

0 Elemente

| Person | Gültig von | Gültig bis |
|----------------------------------|------------|------------|
| Frühere Zuordnungen (0 Elemente) | | |
| Person | Gültig von | Gültig bis |

Hier wird die Liste aller angelegten Kostenstellen angezeigt und durch klicken auf „Neu“ können neue Kostenstellen angelegt werden.

Dafür momentan vorhandene Felder:

- Mandant (Pflichtfeld)
- Kurzname (Pflichtfeld)
- Name (Pflichtfeld)
- Beschreibung
- Gültig von (Pflichtfeld)
- Gültig bis (01.01.3000)

Tabs:

- Personen
 - Stammkostenstelle
 - Akontierung
- Planstellen
- Rollen
- In Zuständigkeit von

Standort

Standort:

Abbrechen Speichern

Mandant*

Kurzname*

Name*

Beschreibung

Gültig von* 06.03.2017

Gültig bis 01.01.3000

Adresse Personen Planstellen

Straße

Adresse-Zeile 2

Adresse-Zeile 3

Postleitzahl

Stadt

Land

Korrespondenz-Adresse

Hier wird die Liste aller angelegten Standorte angezeigt und durch klicken auf „Neu“ können neue Standorte angelegt werden.

Dafür momentan vorhandene Felder:

- Mandant (Pflichtfeld)
- Kurzname (Pflichtfeld)
- Name (Pflichtfeld)
- Beschreibung
- Gültig von (Pflichtfeld)
- Gültig bis (01.01.3000)

Tabs:

- Adresse
 - Straße
 - Adress-Zeile 2
 - Adress-Zeile 3
 - Postleitzahl
 - Stadt
 - Land
 - Korrespondenz-Adresse
- Personen
- Planstellen
- Rollen
- In Zuständigkeit von

Planstelle

Planstelle:

Mandant* Zustand Leitungsstelle

Kurzname* Offen

Name* ab 06.03.2017

Beschreibung bis 01.01.3000

Gültig von* 06.03.2017

Gültig bis 01.01.3000

Stelleninhaber | Stellen | Organisation | Anforderungen | Stellenfamilien | Positionshierarchie | Arbeitsklassifizierungen | Kompetenzen

0 Elemente

| Person | Wochenstunden | Hauptverantwortlichkeit | Legt Organisationseinheit fest | Legt Kostenstelle fest | Legt Standort fest | Veränderungsgrund | Gültig von | Gültig bis |
|--------|---------------|-------------------------|--------------------------------|------------------------|--------------------|-------------------|------------|------------|
|--------|---------------|-------------------------|--------------------------------|------------------------|--------------------|-------------------|------------|------------|

Frühere Zuordnungen (0 Elemente)

| Person | Wochenstunden | Hauptverantwortlichkeit | Legt Organisationseinheit fest | Legt Kostenstelle fest | Legt Standort fest | Veränderungsgrund | Gültig von | Gültig bis |
|--------|---------------|-------------------------|--------------------------------|------------------------|--------------------|-------------------|------------|------------|
|--------|---------------|-------------------------|--------------------------------|------------------------|--------------------|-------------------|------------|------------|

Hier wird die Liste aller angelegten Planstellen angezeigt und durch klicken auf „Neu“ können neue Planstellen angelegt werden.

Dafür momentan vorhandene Felder:

- Mandant (Pflichtfeld)
- Kurzname (Pflichtfeld)
- Name (Pflichtfeld)

- Beschreibung
- Zustand
- Leitungsstelle
- Offen ab
- Offen bis
- Gültig von (Pflichtfeld)
- Gültig bis (01.01.3000)

Tabs:

- Stelleninhaber
- Stellen
- Organisation
 - Organisationseinheiten
 - Standorte
 - Kostenstellen
- Anforderungen
 - Erfahrungsstufen
 - Qualifikationen
 - Aufgaben
- Stellenfamilien
- Positionshierarchie (Stellenplan Hierarchie)
 - Übergeordnete Planstellen
 - Untergeordnete Planstellen
- Arbeitsklassifizierungen
- Kompetenzen

Wartung

Stelle

Stelle:

Abbrechen Speichern

Mandant

Kurzname *

Name *

Beschreibung

Gültig von * 06.03.2017

Gültig bis * 01.01.3000

Kompetenzen Stellenfamilien Qualifikationen Aufgaben Arbeitsklassifikationen Personen Planstellen

Neu

0 Elemente

| Kompetenz | Gültig von | Gültig bis |
|-----------|------------|------------|
| | | |

Frühere Zuordnungen (0 Elemente)

| Kompetenz | Gültig von | Gültig bis |
|-----------|------------|------------|
| | | |

Hier wird die Liste aller angelegten Stellen angezeigt und durch klicken auf „Neu“ können neue Stellen angelegt werden.

Dafür momentan vorhandene Felder:

- Mandant

- Kurzname (Pflichtfeld)
- Name (Pflichtfeld)
- Beschreibung
- Oberste Ebene
- Gültig von (Pflichtfeld)
- Gültig bis (01.01.3000, Pflichtfeld)

Tabs:

- Kompetenzen
- Stellenfamilien
- Qualifikationen
- Aufgaben
- Stellen
- Arbeitsklassifizierungen
- Personen
- Planstellen

Stellenfamilie

Stellenfamilie:

Abbrechen Speichern

Kurzname *

Name *

Mandant

Aufgaben Erforderliche Qualifikationen Planstellen Stellen Kompetenzen

Neu

0 Elemente

| Aufgabe | Gültig von | Gültig bis |
|---------|------------|------------|
| | | |

Frühere Zuordnungen (0 Elemente)

| Aufgabe | Gültig von | Gültig bis |
|---------|------------|------------|
| | | |

Hier wird die Liste aller angelegten Stellen angezeigt und durch klicken auf „Neu“ können neue Stellen angelegt werden.

Dafür momentan vorhandene Felder:

- Kurzname (Pflichtfeld)
- Name (Pflichtfeld)
- Mandant

Tabs:

- Aufgaben
- Erforderliche Qualifikationen
- Planstellen
- Stellen
- Kompetenzen