

Organisation

Stellenplan

06.03.2017 MVER-MVERTR Muster Ve X ... untergeordnete OEs einbeziehen + -

Typ	Tarif	SOLL	IST	Wochenstund	Beginn	Ende	Grund	Geplanter Austritt
▼ MVER-MVERTR - Muster Vertrieb		126,00	1,00	38,50				
▶ MVER-VERTRAUSD - Vertrieb Ausland		58,00						
▼ MVER-VERTRIND - Vertrieb Inland		10,00	1,00	38,50				
▶ ABTL 0000090 - Abteilungsleiter 0000090		1,00						
▶ BER 0000055 - Berater 0000055		1,00						
▶ BER 0000089 - Berater 0000089		1,00						
▶ ENTW 0000057 - Entwicklung 0000057		1,00						
▶ ENTW 0000074 - Entwicklung 0000074		1,00						
▶ ENTW 0000092 - Entwicklung 0000092		1,00	1,00	38,50				
▶ ENTW 0000093 - Entwicklung 0000093		1,00						
▶ ENTW 0000096 - Entwicklung 0000096		1,00						
▶ VER 0000088 - Vertrieb 0000088		1,00						
▶ VER 0000098 - Vertrieb 0000098		1,00						
▶ MVER-VERWD - Verwaltung		58,00						

Mit dem Stellenplan wird die Stellenstruktur der ausgewählten Abteilung zum Stichtag angezeigt. Mit dem Plus-Symbol werden alle Unterordner aufgefächert, mit dem Minus-Symbol wieder ausgeblendet.

Organigramm

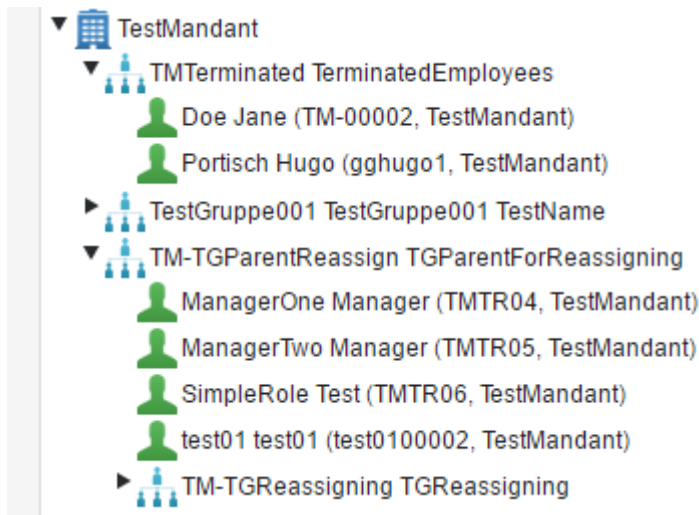

Unter Organigramm wird die Firmenstruktur mit allen Organisationseinheiten und Gruppen und den zugewiesenen Mitarbeitern angezeigt.

Organisations-Einheit

Organisations-Einheit:

Mandant*

Kurzname*

Name*

Beschreibung

Oberste Ebene

Gültig von*

Gültig bis

Personen | Planstellen | Hierarchie

0 Elemente

Person	Gültig von	Gültig bis
--------	------------	------------

Frühere Zuordnungen (0 Elemente)

Person	Gültig von	Gültig bis
--------	------------	------------

Hier wird die Liste aller angelegten Organisationseinheiten angezeigt und durch klicken auf „Neu“ können neue Organisationseinheiten angelegt werden.

Dafür momentan vorhandene Felder:

- Mandant (Pflichtfeld)
- Kurzname (Pflichtfeld)
- Name (Pflichtfeld)
- Beschreibung
- Oberste Ebene
- Gültig von (Pflichtfeld)
- Gültig bis (01.01.3000)

Tabs:

- Personen
- Planstellen
- Hierarchie
 - Übergeordnete Gruppe
 - Untergeordnete Gruppe

Kostenstelle

Kostenstelle:

Mandant*

Kurzname*

Name*

Beschreibung

Gültig von* 06.03.2017

Gültig bis 01.01.3000

Personen | Planstellen

Stammkostenstelle | Akontierung

0 Elemente

Person	Gültig von	Gültig bis
--------	------------	------------

Frühere Zuordnungen (0 Elemente)

Person	Gültig von	Gültig bis
--------	------------	------------

Hier wird die Liste aller angelegten Kostenstellen angezeigt und durch klicken auf „Neu“ können neue Kostenstellen angelegt werden.

Dafür momentan vorhandene Felder:

- Mandant (Pflichtfeld)
- Kurzname (Pflichtfeld)
- Name (Pflichtfeld)
- Beschreibung
- Gültig von (Pflichtfeld)
- Gültig bis (01.01.3000)

Tabs:

- Personen
 - Stammkostenstelle
 - Akontierung
- Planstellen

Standort

Standort:

Mandant*

Kurzname*

Name*

Beschreibung

Gültig von* 06.03.2017

Gültig bis 01.01.3000

Adresse | Personen | Planstellen

Straße

Adresse-Zeile 2

Adresse-Zeile 3

Postleitzahl

Stadt

Land

Korrespondenz-Adresse

Hier wird die Liste aller angelegten Standorte angezeigt und durch klicken auf „Neu“ können neue Standorte angelegt werden.

Dafür momentan vorhandene Felder:

- Mandant (Pflichtfeld)
- Kurzname (Pflichtfeld)
- Name (Pflichtfeld)
- Beschreibung
- Gültig von (Pflichtfeld)
- Gültig bis (01.01.3000)

Tabs:

- Adresse
 - Straße
 - Adress-Zeile 2
 - Adress-Zeile 3
 - Postleitzahl
 - Stadt
 - Land
 - Korrespondenz-Adresse
- Personen
- Planstellen

Planstelle

Planstelle:

Mandant * Zustand Leitungsstelle

Kurzname * Offen

Name * ab 06.03.2017

Beschreibung bis 01.01.3000

Gültig von * 06.03.2017

Gültig bis 01.01.3000

Stelleninhaber | Stellen | Organisation | Anforderungen | Stellenfamilien | Positionshierarchie | Arbeitsklassifizierungen | Kompetenzen

0 Elemente

Person	Wochenstunden	Hauptverantwortlichkeit	Legt Organisationseinheit fest	Legt Kostenstelle fest	Legt Standort fest	Veränderungsgrund	Gültig von	Gültig bis
--------	---------------	-------------------------	--------------------------------	------------------------	--------------------	-------------------	------------	------------

Frühere Zuordnungen (0 Elemente)

Person	Wochenstunden	Hauptverantwortlichkeit	Legt Organisationseinheit fest	Legt Kostenstelle fest	Legt Standort fest	Veränderungsgrund	Gültig von	Gültig bis
--------	---------------	-------------------------	--------------------------------	------------------------	--------------------	-------------------	------------	------------

Hier wird die Liste aller angelegten Planstellen angezeigt und durch klicken auf „Neu“ können neue Planstellen angelegt werden.

Dafür momentan vorhandene Felder:

- Mandant (Pflichtfeld)
- Kurzname (Pflichtfeld)
- Name (Pflichtfeld)
- Beschreibung
- Leitungsstelle

- Offen ab
- Offen bis
- Gültig von (Pflichtfeld)
- Gültig bis (01.01.3000)

Tabs:

- Stelleninhaber
- Stellen
- Organisation
 - Organisationseinheiten
 - Standorte
 - Kostenstellen
- Anforderungen
 - Erfahrungsstufen
 - Qualifikationen
 - Aufgaben
- Stellenfamilien
- Positionshierarchie
 - Übergeordnete Planstellen
 - Untergeordnete Planstellen
- Arbeitsklassifizierungen
- Kompetenzen

Wartung

Stelle

Stelle:

Abbrechen Speichern

Mandant

Kurzname*

Name*

Beschreibung

Gültig von* 06.03.2017

Gültig bis* 01.01.3000

Kompetenzen Stellenfamilien Qualifikationen Aufgaben Arbeitsklassifikationen Personen Planstellen

+ Neu

0 Elemente

Kompetenz	Gültig von	Gültig bis

Frühere Zuordnungen (0 Elemente)

Kompetenz	Gültig von	Gültig bis

Hier wird die Liste aller angelegten Stellen angezeigt und durch klicken auf „Neu“ können neue Stellen angelegt werden.

Dafür momentan vorhandene Felder:

- Mandant
- Kurzname (Pflichtfeld)
- Name (Pflichtfeld)
- Beschreibung

- Oberste Ebene
- Gültig von (Pflichtfeld)
- Gültig bis (01.01.3000, Pflichtfeld)

Tabs:

- Kompetenzen
- Stellenfamilien
- Qualifikationen
- Aufgaben
- Stellen
- Arbeitsklassifizierungen
- Personen
- Planstellen

Stellenfamilie

Stellenfamilie:

Kurzname *
 Name *
 Mandant

0 Elemente

Aufgabe	Gültig von	Gültig bis

Frühere Zuordnungen (0 Elemente)

Aufgabe	Gültig von	Gültig bis

Hier wird die Liste aller angelegten Stellen angezeigt und durch klicken auf „Neu“ können neue Stellen angelegt werden.

Dafür momentan vorhandene Felder:

- Kurzname (Pflichtfeld)
- Name (Pflichtfeld)
- Beschreibung
- Oberste Ebene
- Gültig von (Pflichtfeld)
- Gültig bis (01.01.3000)

Tabs:

- Aufgaben
- Erforderliche Qualifikationen
- Planstellen
- Kompetenzen