

## Personalverwaltung auf Knopfdruck!

*Potential* ist das Kernmodul der **GlobalAnalyse** Reihe und bietet eine webbasierte Personalverwaltung mit integriertem Organisationsmanagement und umfangreichen Stammdaten.

### Kern-Funktionen von GlobalAnalyse Potential

- Umfangreiche Mitarbeiterstammdaten
- Verwaltung von Angehörigen
- Stellenverwaltung u. Organisationsmanagement
- Durchgängig historische Beschäftigungs-Daten des Mitarbeiter
- Ablage von Dokumenten zum Mitarbeiter
- Verwaltung von Qualifikationen (Skills) inkl. Bewertungen dieser
- Dokumentation des beruflichen Werdegangs
- Dokumentation von geführten Mitarbeitergesprächen
- Dokumentation der Ausbildungen pro Mitarbeiter
- Gehaltsdaten
- Verwaltung von Sachmitteln

### Mitarbeiterstammdaten und Statushistorie

In den **Mitarbeiterstammdaten** werden neben Name, Adresse und Sozialversicherungsnummer auch spezielle Zusatzinfos wie Angehörige, Behinderungen oder Aufenthaltsgenehmigungen gespeichert. Die **Statushistorie** zeigt die Aktivitäten jedes einzelnen Mitarbeiters, von der Einstellung bis zur Beendigung des Dienstverhältnisses, in Ihrem Unternehmen. Somit haben Sie immer einen **detaillierten Überblick** über die Anzahl Ihrer aktiven und inaktiven Mitarbeiter.

The screenshot displays the 'Stammdaten' (Employee Data) form for Karin Drexler. The interface includes a navigation menu on the left, a main form with tabs for Stammdaten, Kommunikationsdaten, Adressdaten, Verantwortungsbereiche, and Dokumente, and a right-hand sidebar with additional options. The Stammdaten tab is active, showing fields for personal data, birth data, and family status.

Stammdaten	Kommunikationsdaten	Adressdaten	Verantwortungsbereiche	Dokumente
<b>Beginn</b> 07.09.1999 <b>Ende</b> 01.01.3000			<b>Wehrdienst</b> <input type="text"/>	
<b>Personalnummer</b> 0000005		<b>Abrechnungskreis</b> <input type="text"/>	<b>Krankenkasse</b> Wiener Gebietskrankenkasse	
<b>Nachname</b> Drexler				
<b>Vorname</b> Karin				
<b>zweiter Vorname</b> Andrea				
<b>Titel</b> Magister				
<b>Titel intern</b> Assistent				
<b>Anrede</b> Frau <input type="text"/> <b>Geschlecht</b> weiblich				
<b>SVNR</b> 7859				
<b>Kurzzeichen</b> KM				
<b>Familienstand</b> verheiratet <input type="text"/> <b>Kinder</b> 2				
<b>Staatsbürgerschaft</b> österreichisch				
<b>Religion</b> römisch katholisch				
		<b>Geburtsdaten</b>		
		<b>Geburtsdatum</b> 10.10.1975 <b>Alter</b> 35 Jahre		
		<b>Geburtsname</b> Müllner		
		<b>Geburtsort</b> Wien		
		<b>Bild</b> 0000005.gif		
		<input type="button" value="Durchsuchen..."/>		

# Organisationsmanagement

**POTENTIAL** bildet Ihre Organisationseinheiten in einer übersichtlich gegliederten Baumstruktur ab. Firmen, Bereiche und Abteilungen können ebenso wie Standorte oder Niederlassungen dargestellt werden. **POTENTIAL** bietet eine stellen- bzw. personenorientierte Strukturierung Ihres Betriebes. So können Sie einerseits die Stelle und andererseits die Person einer Organisationseinheit zuweisen. Diese Zuordnung bildet die Grundlage für Auswertungen auf Firmen-, Bereichs- oder Abteilungsebene.

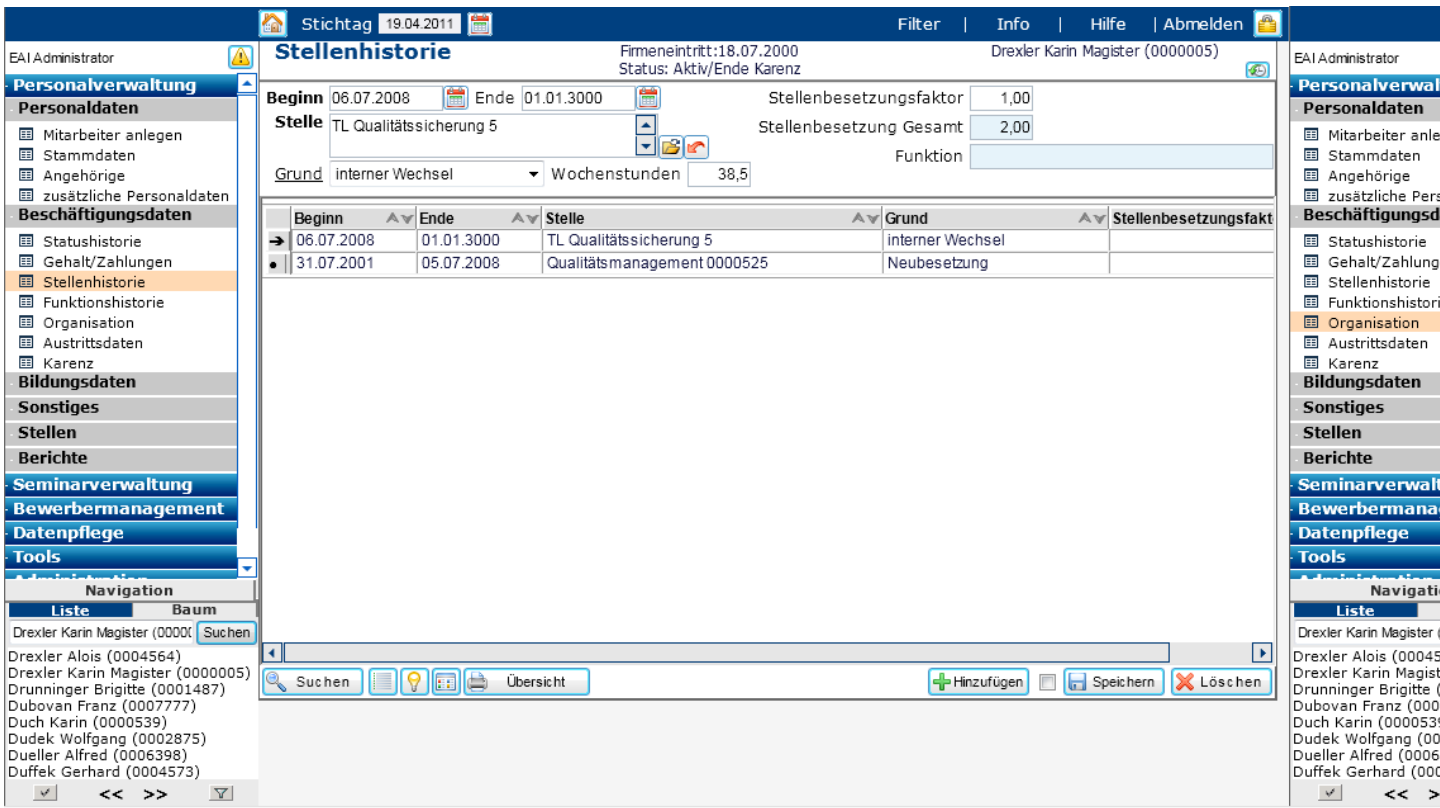

## Auswertungen u. Statistiken

Der integrierte **Berichtsgenerator** erlaubt die zielgruppengerechte Auswertung ihres stetig wachsenden Datenpools an mitarbeiter-spezifischen Informationen. Die Reports können in verschiedenen Formaten ausgedruckt oder heruntergeladen werden. Die Ausgabe im plattformunabhängigen **PDF-Format** erlaubt zusätzlich das Versenden per E-Mail.

## Felder

Name	Wert
Layout Überschrift / Graphik	GrafikUnterseite
heading	GlobalAnalyse_h2
Anzeige der Newsbox	true
Anzeigen von Loginbox	true
Anzeige der Map	false