Workflow

- flexible Prozessgestaltung
- flexibler Genehmigungsworkflow

Änderungen in der Zeitwirtschaft an die Mitarbeiter delegieren: Durch Korrekturanträge mit Genehmigunsworkflow! **Planen Sie Urlaube online** im Team: Sowohl Urlaubsvertretung als auch Vorgesetzte müssen zustimmen.

Durch die flexible Möglichkeit der Prozessdefinition wird jeder Genehmigungsablauf in der Zeitwirtschaft **einfach abbildbar**. Die Änderung von Prozessen ist durch das Setzen einiger weniger Parameter eine Sache von Minuten.

Optional können **Benachrichtigungsmails** versendet werden, um den nächsten Teilnehmer in der Prozesskette zu informieren. Eine flexible Stellvertreterregelung rundet die leistungsfähige Workflow-Engine ab.

Beispielbild:

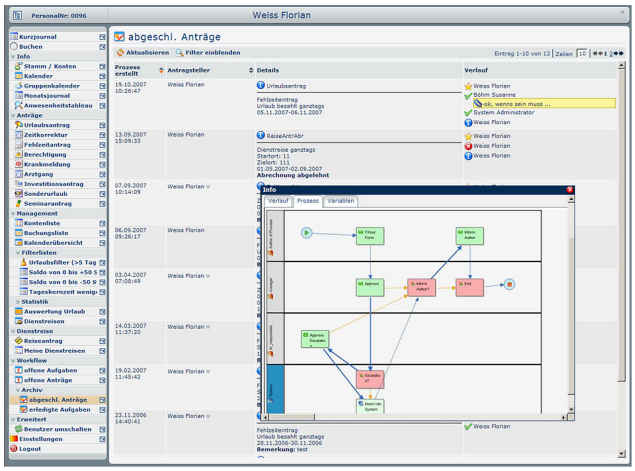

Sie sehen hier eine Abbildung des Reiseantrags in der Deailansicht

Verweise

Folder Zeitmanagement zum Download
http://www.workflow.at/daisy/wfweb/1993/version/1/part/4/data/folder_zeit.pdf

Felder

Name	Wert
Layout Überschrift / Graphik	GrafikText
headimg	zeitwirtschaft_h3
Anzeige der Newsbox	true
Anzeigen von Loginbox	true
Anzeige der Map	false