

Mitarbeiterportal

Moderne Personalarbeit wird immer häufiger von dem Begriff "Mitarbeiterportal" begleitet. Unter diesem versteht man ein **personalisiertes Webportal**, das dem Mitarbeiter aktuelle Informationen und Services zielgruppengerecht zur Verfügung stellt. Durch die **Bündelung von Informationen** und das gezielte Angebot an Funktionen werden Zugriffe auf Inhalte unterstützt, **Arbeitsabläufe vereinfacht** und die firmeninterne Kommunikation verbessert. Mittels **Anbindung von Benutzerverzeichnissen** (z.B. LDAP, Active Directory) werden Benutzerrechte automatisch übernommen und der Zugriff auf Inhalte und Funktionen gesteuert.

Webdesk EWP stellt diese Kernfunktionen praxisgerecht zur Verfügung und bietet mit **zusätzlichen Modulen**, z.B. zur Erfassung und Auswertung der Anwesenheitszeit, zum Management von Dienstreisen oder zur teaminternen Urlaubsplanung, einen konkreten Mehrwert. Die integrierte Workflow Engine ermöglicht die **Abbildung von Prozessen** und die einfache Steuerung interner Abläufe. Dem Teamleiter dient das Mitarbeiterportal als **Steuerungsinstrument in der Führungsarbeit**: Durch Auswertungen und Statistiken aus den Personalsystemen (z.B. Zeitnachweise, Überstundenstatistiken, Fehlzeitkalender) bleibt er immer am aktuellen Stand!

Schlüsselfunktionen:

- Employee Self Service mittels personalisiertem Webportal
- Jeder Mitarbeiter bekommt jene Informationen, die ihm gemäß seiner Funktion im Unternehmen zusteht
- Darstellung von Informationen aus den Personal- und ERP-Systemen
- Zielgruppenspezifische Inhalte und Prozesse
- Anbindung vorhandener Datenbanksysteme

Berechtigungssteuerung¹

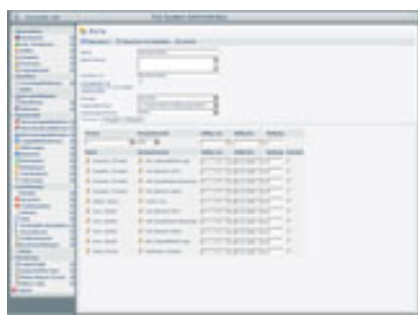

Personal- und Backendsysteme²



Technisches Konzept³

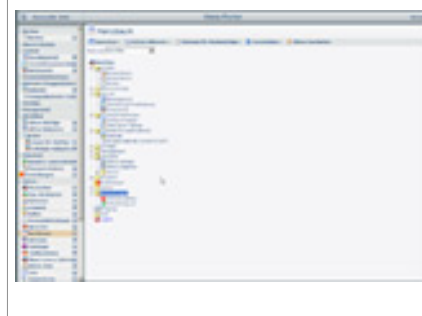

Verweise

Folder Mitarbeiterportal zum Download

http://www.workflow.at/daisy/wfweb/1992/version/1/part/4/data/folder_mitarb.pdf

Felder

Name	Wert
Layout Überschrift / Graphik	GrafikUnterseite
headimg	mitarbeiter_h2_c
Anzeige der Newsbox	true
Anzeigen von Loginbox	true
Anzeige der Map	false

1. </daisy/webdesk-manual/1914.html>
2. </daisy/webdesk-manual/1915.html>
3. </daisy/webdesk-manual/1916.html>
4. </daisy/webdesk-manual/1914.html>
5. </daisy/webdesk-manual/1791.html>