

# Berechtigungssteuerung

- Persönliches Informationssystem für den Mitarbeiter
- Informationsportal und Steuerungsinstrument für den Vorgesetzten
- Berechtigungssteuerung gemäß Funktion im Unternehmen

Webdesk EWP sorgt dafür, dass die Mitarbeiter jene Inhalte und Applikationsdialoge erhalten, welche sie gemäß ihrer Funktion im Unternehmen benötigen. Im Falle eines Führungsverantwortlichen (Geschäftsführung, Abteilungsleiter) wird über Einsichtsberechtigungen der **Zugriff auf personenbezogene Daten** aus dem Kompetenzbereich gesteuert.

## Beispielbild:

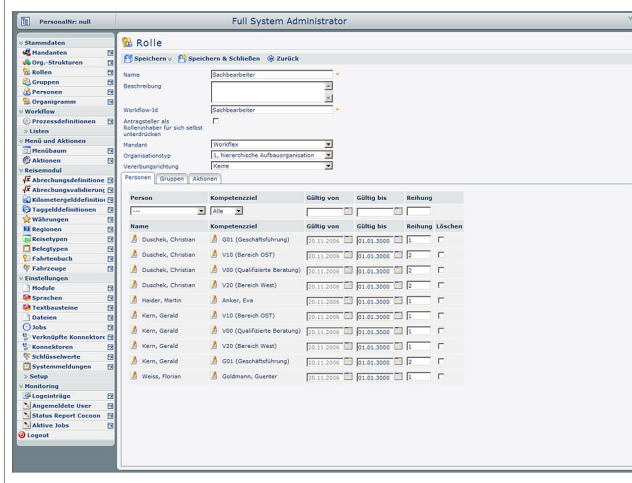

System- bzw. Teil- Administratoren können Berechtigungen über Personen, Gruppen, Abteilungen, Rollen bis hin zu Mandanten vergeben bzw. Prozesse definieren.

Aufbau- und Ablauforganisation lassen sich mit einem Werkzeug effizient und transparent abbilden. Organisatorische als auch personelle Veränderungen sind einfach und rasch umsetzbar.

## Verweise

Folder Mitarbeiterportal zum Download

[http://www.workflow.at/daisy/wfweb/1992/version/1/part/4/data/folder\\_mitarb.pdf](http://www.workflow.at/daisy/wfweb/1992/version/1/part/4/data/folder_mitarb.pdf)

## Felder

Name	Wert
Layout Überschrift / Graphik	GrafikText
heading	mitarbeiter_h3_c
Anzeige der Newsbox	true
Anzeigen von Loginbox	true
Anzeige der Map	false