

## Personalverwaltung auf Knopfdruck!

*Potential* ist das Kernmodul der **GlobalAnalyse** Reihe und bietet eine webbasierte Personalverwaltung mit integriertem Organisationsmanagement und umfangreichen Stammdaten.

### Kern-Funktionen von GlobalAnalyse Potential

- Umfangreiche Mitarbeiterstammdaten
- Verwaltung von Angehörigen
- Stellenverwaltung u. Organisationsmanagement
- Durchgängig historische Beschäftigungs-Daten des Mitarbeiter
- Ablage von Dokumenten zum Mitarbeiter
- Verwaltung von Qualifikationen (Skills) inkl. Bewertungen dieser
- Dokumentation des beruflichen Werdegangs
- Dokumentation von geführten Mitarbeitergesprächen
- Dokumentation der Ausbildungen pro Mitarbeiter
- Gehaltsdaten
- Verwaltung von Sachmitteln

### Mitarbeiterstammdaten und Statushistorie

In den **Mitarbeiterstammdaten** werden neben Name, Adresse und Sozialversicherungsnummer auch spezielle Zusatzinfos wie Angehörige, Behinderungen oder Aufenthaltsgenehmigungen gespeichert. Die **Statushistorie** zeigt die Aktivitäten jedes einzelnen Mitarbeiters, von der Einstellung bis zur Beendigung des Dienstverhältnisses, in Ihrem Unternehmen. Somit haben Sie immer einen **detaillierten Überblick** über die Anzahl Ihrer aktiven und inaktiven Mitarbeiter.

The screenshot displays the 'Stammdaten' (Employee Data) form for Karin Drexler. The form is divided into several sections:

- Stammdaten:** Includes fields for 'Beginn' (07.09.1999), 'Ende' (01.01.3000), 'Wehrdienst', 'Personalnummer' (0000005), 'Nachname' (Drexler), 'Vorname' (Karin), 'zweiter Vorname' (Andrea), 'Titel' (Magister), 'Titel intern' (Assistent), 'Anrede' (Frau), 'Geschlecht' (weiblich), 'SVNR' (7859), 'Kurzzeichen' (KM), 'Familienstand' (verheiratet), 'Kinder' (2), 'Staatsbürgerschaft' (österreichisch), and 'Religion' (römisch katholisch).
- Geburtsdaten:** Includes 'Geburtsdatum' (10.10.1975), 'Alter' (35 Jahre), 'Geburtsname' (Müllner), and 'Geburtsort' (Wien).
- Bild:** A photo of Karin Drexler is displayed, with a file name '0000005.gif' and a 'Durchsuchen...' button.

The left sidebar shows a navigation menu with options like 'Personalverwaltung', 'Personalanlagen', 'Beschäftigungsdaten', 'Bildungsdaten', 'Sonstiges', 'Stellen', 'Berichte', 'Seminarverwaltung', 'Bewerbermanagement', 'Datenpflege', 'Tools', and 'Administration'. Below the menu is a 'Navigation' section with a 'Liste' tab and a 'Baum' tab, showing a list of employees including Karin Drexler.

# Organisationsmanagement

**POTENTIAL** bildet Ihre Organisationseinheiten in einer übersichtlich gegliederten Baumstruktur ab. Firmen, Bereiche und Abteilungen können ebenso wie Standorte oder Niederlassungen dargestellt werden. **POTENTIAL** bietet eine stellen- bzw. personenorientierte Strukturierung Ihres Betriebes. So können Sie einerseits die Stelle und andererseits die Person einer Organisationseinheit zuweisen. Diese Zuordnung bildet die Grundlage für Auswertungen auf Firmen-, Bereichs- oder Abteilungsebene.

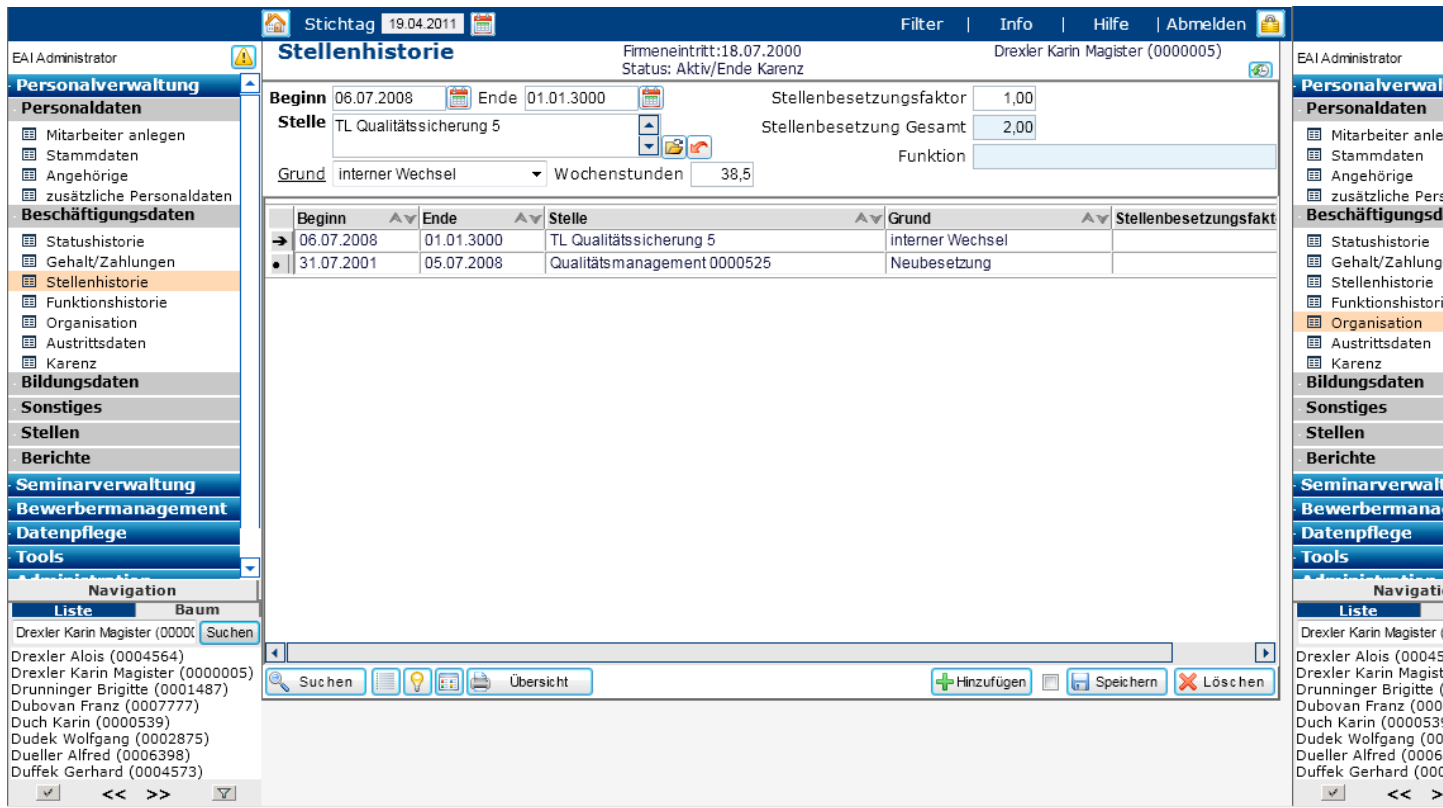

## Auswertungen u. Statistiken

Der integrierte **Berichtsgenerator** erlaubt die zielgruppengerechte Auswertung ihres stetig wachsenden Datenpools an mitarbeiter-spezifischen Informationen. Die Reports können in verschiedenen Formaten ausgedruckt oder heruntergeladen werden. Die Ausgabe im plattformunabhängigen **PDF-Format** erlaubt zusätzlich das Versenden per E-Mail.

## Felder

Name	Wert
Layout Überschrift / Graphik	GrafikUnterseite
heading	GlobalAnalyse_h2
Anzeige der Newsbox	true
Anzeigen von Loginbox	true
Anzeige der Map	false