

# Potential

Das Modul POTENTIAL aus der Produktreihe “GlobalAnalyse” bietet Ihnen eine vollständige Personalinformationslösung, welches die sprich-wörtliche “digitale Personalakte” tatsächlich abbildet. Sämtliche Stammdaten zur Person von der Adresse über die Sozialversicherungsnummer bis hin zu speziellen Informationen wie z.b. behördliche Dokumente können über POTENTIAL schnell und einfach administriert werden.

Die Statushistorie gibt einen schnellen Überblick über alle historischen und zukünftigen Beschäftigungsverhältnisse ihrer Mitarbeiter. Die Zuständigkeiten der Mitarbeiter können über Verantwortungsbereiche (Rollen) oder über klassische Stellenprofile gewartet werden. Das Organisationsmanagement bietet wahlweise eine Stellenplanung an, setzt diese aber für die Strukturierung ihres Unternehmens im Personalsystem nicht voraus.

Klar und konsequent in seiner Handhabung besticht POTENTIAL durch seine durchgängige Erfassung und Dokumentation von Informationen. Dies unterstützt Sie in ihrer täglichen Personalarbeit und veranschaulicht durch authentische Datenabfolgen vergangene, aktuelle sowie zukünftige Zahlen und Fakten.

## Schlüsselfunktionen:

- Personalinformation und Mitarbeiterverwaltung
- Digitale Personalakte inkl. Korrespondenz zum Mitarbeiter
- Statushistorie (Ein- / Austritt, Karenzzeiten, etc.)
- graphische Auswertungen mit optionalem Berichtsgenerator
- Beruflicher Werdegang und Bildungshistorie
- Organisationsmanagement und Stellenplan

Mitarbeiterstammdaten und Statushistorie <sup>1</sup>	Organisationsmanagement <sup>2</sup>	Auswertungen u. Statistiken <sup>3</sup>

## Mitarbeiter Stammdaten

Stichtag 04.10.2004		Filter	Info	Hilfe	Abmelden
<b>Stammdaten</b>		Firmeneintritt: 06.05.1999 Status: Aktiv		Mustermann Maximilian Mag. (0004881) (1)	
Stammdaten		Kommunikationsdaten	Adressdaten	Verantwortungsbereiche	
Beginn 06.05.1999 Ende 01.01.3000		Wehrdienst Bundesheer 8 Monate			
Personalnummer 0004881		Führerschein A, B			
Nachname Mustermann		Abrechnungskreis 1			
Vorname Maximilian		Krankenkasse Wiener Gebietskrankenkasse			
zweiter Vorname Georg					
Titel Magister		<b>Geburtsdaten</b>			
Titel intern Assistent		Geburtsdatum 25.04.1970 Alter 34 Jahre			
Anrede Herr Geschlecht männlich		Geburtsort Wien			
SVNR 3632		Geburtsname			
Kurzeichen MAMU				Bild	
Familienstand verheiratet Kinder 1		0004881.jpg		Durchsuchen...	
Staatsbürgerschaft österreichisch					
Religion römisch katholisch					
Suchen ? Druckansicht		* Neu		Speichern Löschen	

Trotz Informationsvielfalt sind alle Daten klar und übersichtlich angeordnet. Einzelne Felder oder Formulare werden auf Ihren Wunsch hinzugefügt oder ausgeblendet.

## Statushistorie

Stichtag 04.10.2004

Filter | Info | Hilfe | Abmelden

Statushistorie

Firmeneintritt: 06.05.1999  
Status: Aktiv

Mustermann Maximilian Mag. (0004881)

Status	Führungsposition	Unterschriftsberechtigung
--------	------------------	---------------------------

Beginn 01.12.2003

Ende 01.01.3000

Status Aktiv

Grund Arbeitszeitänderung

gekündigt am

Firmeneintritt 06.05.1999

Konzerneintritt 01.10.1993

Austrittsdatum

Kündigungsfrist 1 Monat

Probezeit 1 Monat

Wochenstunden 40,0

AZ Faktor 1,0

Urlaubsplan 25 Tage

Beschäftigungsgr. Angestellter

Überstundenpauschale Nein

Beginn	Ende	Status	Grund	Wochenstunden	AZ Faktor	Beschäftigungsgr.
• 01.12.2003	01.01.3000	Aktiv	Arbeitszeitänderung	40,0	1,0	Angestellter
• 11.09.2000	30.11.2003	Aktiv	Ende Wehrdienst	38,5	1,0	Angestellter
• 01.09.2000	10.09.2000	Inaktiv	Wehrdienst	38,5	1,0	Angestellter
• 06.05.1999	31.08.2000	Aktiv	Neueintritt	38,5	1,0	Angestellter

Suchen

Druckansicht

\* Neu

Speichern

Löschen

Historische Datenabfolgen werden erfasst und abgebildet. Sie können die gewünschten Daten selektieren und bearbeiten. Datumsfunktion und die Überprüfung von Pflichtfeldern (rot) erleichtern dabei die Datenpflege.

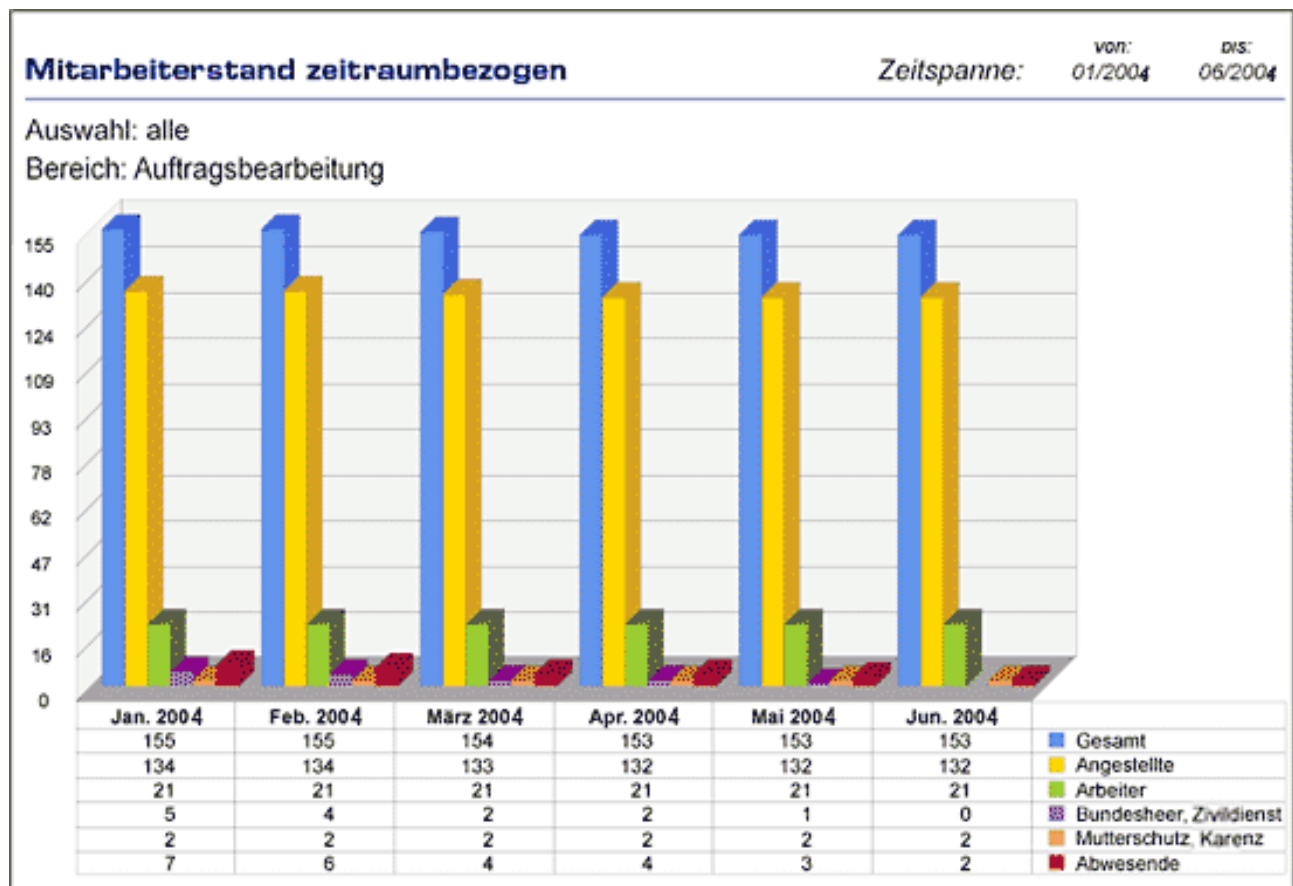

Setzen Sie Kriterien wie Stichtag, Beschäftigungsverhältnis, Organisationseinheit, etc, um die gewünschten Daten zu erhalten. Der Darstellungsform sind praktisch keine Grenzen gesetzt. Berichte können in Linien-, Punkt-, oder Balkendiagrammen umgesetzt werden.

## Felder

Name	Wert
Layout Überschrift / Graphik	GrafikUnterseite
heading	Potential_h2
Anzeige der Newsbox	true
Anzeigen von Loginbox	false
Anzeige der Map	false

1. /daisy/webdesk-tech/3088.html
2. /daisy/webdesk-tech/3089.html
3. /daisy/webdesk-tech/3090.html